

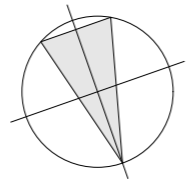

ÉPÍTÉSI ENGEDÉLY KÉRELEM		TERVLAP TARTALMA:	DÁTUM:	RAJZSZÁM:
KÉRELEM TÁRGYA:	<b>PIHENŐ ÉS STÉG</b>	ÉTDR általános tájékoztató	2016.04.25.	<b>É 01/4</b>
ÉPÍTÉS HELYE:	Dombóvár, "NYERGES" TÓ KÖRNYEZETE	Utcai homlokzat M 1: 100, látványterv, fénykép		



HELYSZÍNRAJZ M 1:1000

<b>ENGEDÉLYEZÉSI TERV</b>		<b>KÉRELMEZŐ</b>		<b>TERVEZŐ</b>		<b>DUNAI JÓZSEF</b>		<b>DÁTUM</b>	
KÉRELEM TÁRGYA		Dombóvár Város Önkormányzata				okl.épitész-mérnök		2016.04.25.	
ÉPÍTÉS HELYE		7200 Dombóvár				T.N: É-1-17-0301		7200 Dombóvár	
TERVLAP TARTALMA		"NYERGES" TÓ KÖRNYEZETE		Szabadság utca 18.		Bezerédj utca 5.		E 02/4	
		Helyszínrajz M 1: 1000				Tel: 06 30 2162 875		dunai.terv@gmail.com	

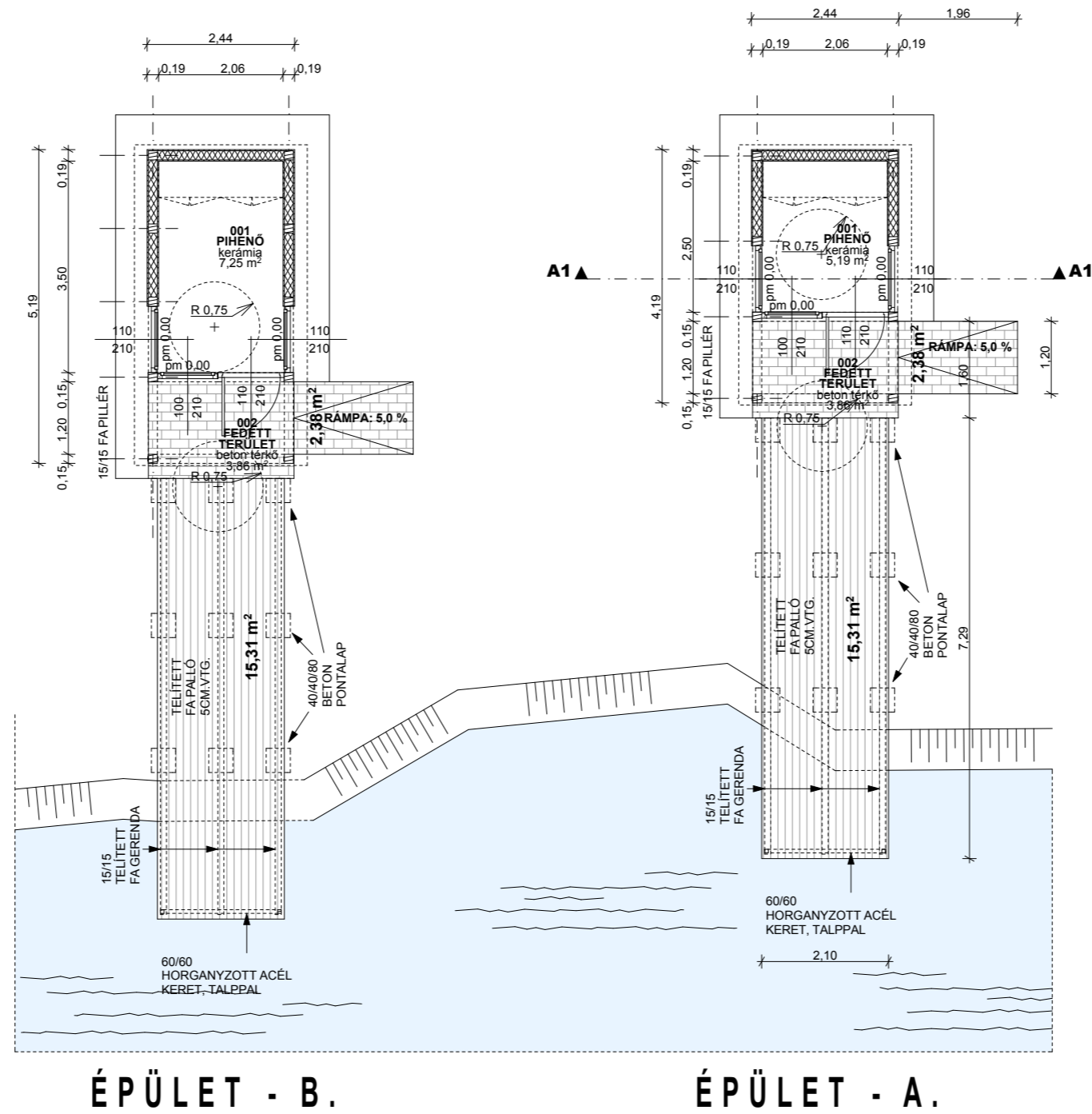

- JELMAGYARÁZAT**
- zúzottkő, kavicsfeltöltés
  - monolit vasbeton
  - hőszigetelés
  - beton zsalúkö
  - fa

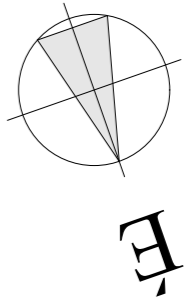

ÉPÜLET - A	
Helyiség neve	Terület
001 pihenő	5,19
002 fedett terület	3,86
9,05	

  

ÉPÜLET - B	
Helyiség neve	Terület
001 pihenő	7,25
002 fedett terület	3,86
11,11	

ALAPRAJZ M 1:100

HELYISÉGLISTA

<b>ENGEDÉLYEZÉSI TERV</b>		<b>KÉRELMEZŐ</b>	<b>TERVEZŐ</b>	<b>DUNAI JÓZSEF</b>	<b>DÁTUM</b>
KÉRELEM TÁRGYA	<b>PIHENŐ ÉS STÉG</b>	<b>Dombóvár Város Önkormányzata</b>		okl. építész-mérnök	2016.04.25.
ÉPÍTÉS HELYE	Dombóvár	7200 Dombóvár		T.N.: É-1-17-0301	
TERVLAP TARTALMA	"NYERGES" TÓ KÖRNYEZETE	Szabadság utca 18.		7200 Dombóvár	
	Alaprajz M 1: 100			Bezerédj utca 5.	
				Tel: 06 30 2162 875	<b>RAJZSZÁM:</b>
				dunai.terv@gmail.com	<b>E 03/4</b>

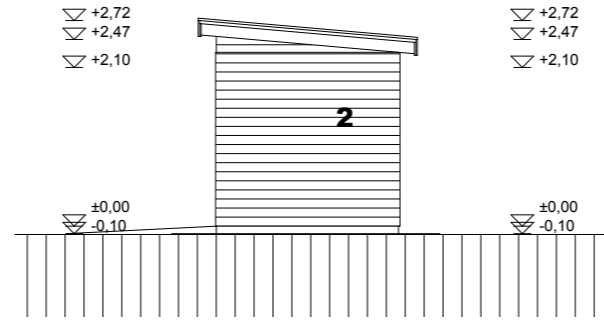

1 állókorcós fémlemez fedés - halványzöld  
 2 fa szerk.elemek / deszkaburkolat - világos színű pác  
 3 fa ajtó / ablak - világos színű pác  
 2 HOMLOKZAT M 1:100

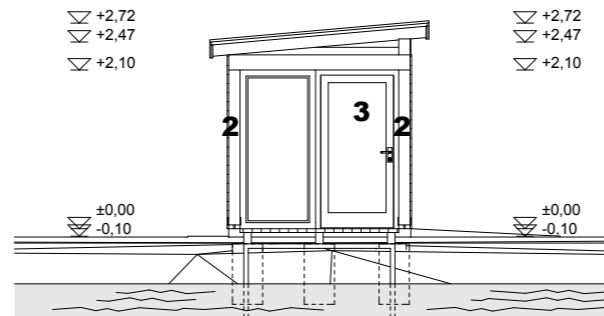

1 állókorcós fémlemez fedés - halványzöld  
 2 fa szerk.elemek / deszkaburkolat - világos színű pác  
 3 fa ajtó / ablak - világos színű pác  
 3 HOMLOKZAT M 1:100

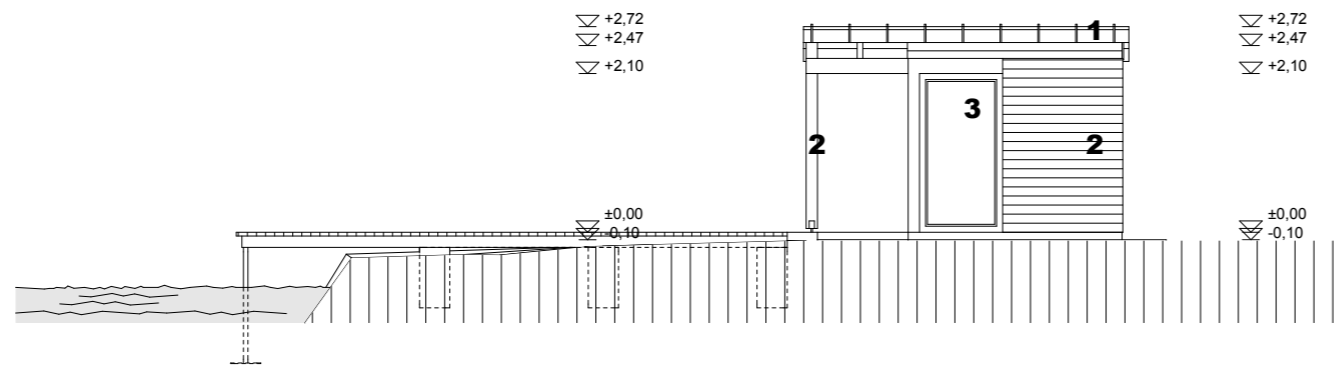

1 állókorcós fémlemez fedés - halványzöld  
 2 fa szerk.elemek / deszkaburkolat - világos színű pác  
 3 fa ajtó / ablak - világos színű pác  
 1 HOMLOKZAT M 1:100

állókorcós Rheinzink fémlemez fedés  
 - halványzöld  
 csap-hormos deszkázat 2,5 cm,  
 fóliul gyalult felülettel  
 - átszellőztetett légréteg  
 ellenléc  
 1 rtg tetőfólia  
 10 cm ásványgyapot  
 - TOPLAN KT - 10+5 cm  
 acél segéd tartókra rögzített  
 acél függesztők  
 acél tartóbordák (Rigips tartozék)  
 PE fólia  
 gipszkarton burkolat Rigips RF 15  
 tapéta

kerámia  
 ragasztó  
 kiegyenlítő réteg  
 6 cm aljzatbeton  
 1 rtg. vastag bitumenes lemez  
 teljes felületen ragasztva  
 15 cm vasbeton lemez  
 10 cm kavicsfeltöltés  
 25 cm tömörített közusalék  
 termett talaj

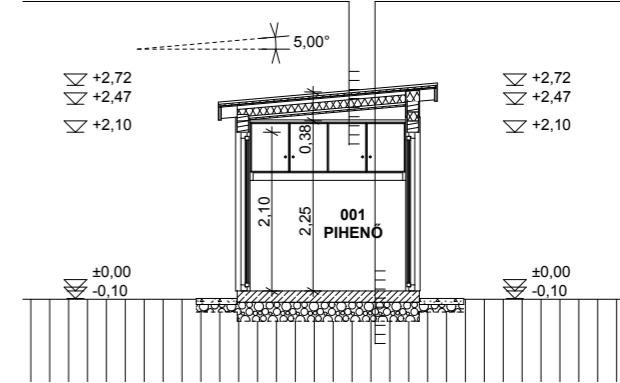

2,41  
 A1 METSZET M 1:100

ENGEDÉLYEZÉSI TERV		KÉRELMEZŐ	TERVEZŐ	DUNAI JÓZSEF	DÁTUM
KÉRELEM TÁRGYA	PIHENŐ ÉS STÉG	Dombóvár Város Önkormányzata		okl.épitész-mérnök T.N.: É-1-17-0301 7200 Dombóvár Bezerédj utca 5. Tel: 06 30 2162 875 dunai.terv@gmail.com	2016.04.25.
ÉPÍTÉS HELYE	Dombóvár	7200 Dombóvár			
TERV LAP TARTALMA	"NYERGES" TÓ KÖRNYEZETE	Szabadság utca 18.			
	A1 Metszet, 1-2-3 Homlokzat M 1: 100				RAJZSZÁM: E 04/4